

商品描述/产品说明

产品说明

材料：

铝制手轮。

圆柱形手柄和黑色热塑性轮毂盖。

钢制圆柱形手柄轴经氧化处理。

埋头螺栓 ISO 4027，钢制，强度等级 45 H，黑色。

规格：

黑色或银色的粉末涂层。

提示：

轮辋的径跳和端跳 $\leq 0.4 \text{ mm}$ 。

装配：

轮毂盖和可旋转的圆柱形手柄并未安装。安装时，必须将手柄轴拧入安装孔中。

手轮可通过十字销钉或者通过一个圆柱头螺栓 DIN 6912 和一个垫圈 07375 轴向通过键槽连接固定在轴上面。

如果是带横孔的规格，则要通过旋入的埋头螺栓 ISO 4027 进行固定。

供货范围：

铝制手轮。

轮毂盖。

可旋转的圆柱形手柄。

埋头螺栓 ISO 4027 (带横孔的规格)。

附件：

07375 沉孔垫圈。

07161 短头内六角螺栓 DIN 6912。

图纸提示：

1) 十字孔相对于键槽偏移 90° 的位置



商品描述/产品说明

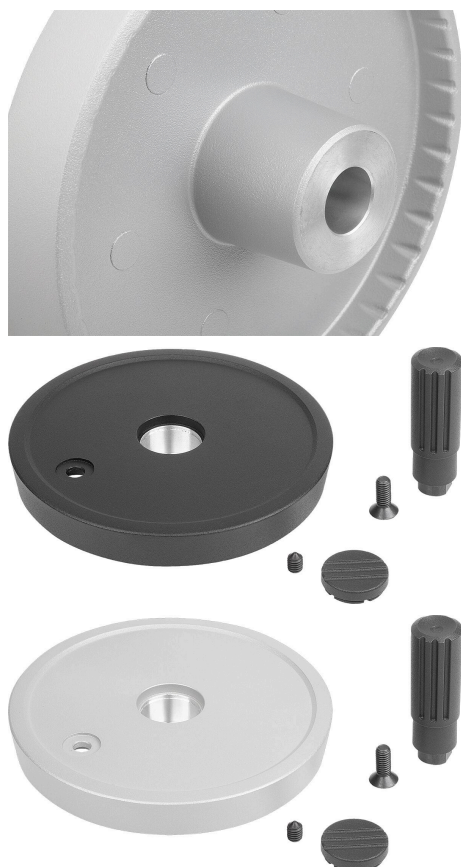

图纸

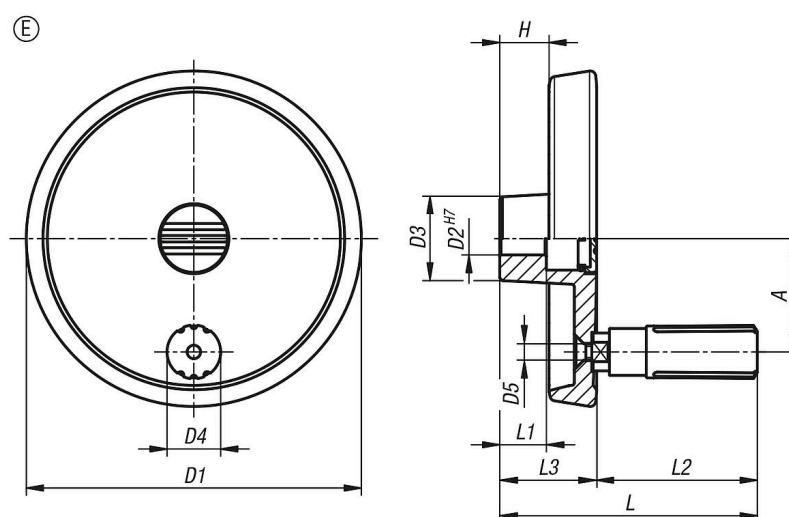

商品概述

| 订货号 | 主体颜色 | 类型 | 形状类型 | A | D1 | D2 | D3 | D4 | L1 | L3 | H | L | L2 | D5 |
|-----------------|------|----|------|----|-----|----|----|------|----|----|------|----|----|----|
| 06278-01-080101 | 黑色 | E | 带定位孔 | 27 | 80 | 10 | 26 | 13,9 | 16 | 29 | 16,6 | 68 | 39 | M4 |
| 06278-01-080121 | 黑色 | E | 带定位孔 | 27 | 80 | 12 | 26 | 13,9 | 16 | 29 | 16,6 | 68 | 39 | M4 |
| 06278-01-100101 | 黑色 | E | 带定位孔 | 33 | 100 | 10 | 28 | 16 | 17 | 33 | 17,5 | 81 | 48 | M5 |
| 06278-01-100121 | 黑色 | E | 带定位孔 | 33 | 100 | 12 | 28 | 16 | 17 | 33 | 17,5 | 81 | 48 | M5 |
| 06278-01-125121 | 黑色 | E | 带定位孔 | 42 | 125 | 12 | 31 | 19,9 | 18 | 36 | 18,3 | 96 | 60 | M6 |
| 06278-01-125141 | 黑色 | E | 带定位孔 | 42 | 125 | 14 | 31 | 19,9 | 18 | 36 | 18,3 | 96 | 60 | M6 |

商品概述

| 订货号 | 主体颜色 | 类型 | 形状类型 | A | D1 | D2 | D3 | D4 | L1 | L3 | H | L | L2 | D5 |
|-----------------|------|----|------|----|-----|----|----|------|----|----|------|----|----|----|
| 06278-01-080102 | 银色 | E | 带定位孔 | 27 | 80 | 10 | 26 | 13,9 | 16 | 29 | 16,6 | 68 | 39 | M4 |
| 06278-01-080122 | 银色 | E | 带定位孔 | 27 | 80 | 12 | 26 | 13,9 | 16 | 29 | 16,6 | 68 | 39 | M4 |
| 06278-01-100102 | 银色 | E | 带定位孔 | 33 | 100 | 10 | 28 | 16 | 17 | 33 | 17,5 | 81 | 48 | M5 |
| 06278-01-100122 | 银色 | E | 带定位孔 | 33 | 100 | 12 | 28 | 16 | 17 | 33 | 17,5 | 81 | 48 | M5 |
| 06278-01-125122 | 银色 | E | 带定位孔 | 42 | 125 | 12 | 31 | 19,9 | 18 | 36 | 18,3 | 96 | 60 | M6 |
| 06278-01-125142 | 银色 | E | 带定位孔 | 42 | 125 | 14 | 31 | 19,9 | 18 | 36 | 18,3 | 96 | 60 | M6 |